

15^η Συνάντηση Εκπαιδευτικών Πληροφορικής στη Δυτική Μακεδονία
Κέντρο Περιβαλλοντικής Εκπαίδευσης Δήμου Μελίτης – Βεύη Φλώρινας

Εγκατάσταση JOOMLA

6/04/2008

Γιώργος Ρίζος – Βασίλης Χρυσοχοϊδης

Content Management System

Σύστημα Διαχείρισης Περιεχομένου

JOOMLA

CMS

Τα Συστήματα Διαχείρισης Περιεχομένου τείνουν να αντικαταστήσουν τον παραδοσιακό σχεδιασμό ιστοσελίδων με χρήση HTML

Τα περισσότερα είναι open-source: elxis, mambo, drupal, joomla

Νέα φιλοσοφία στον σχεδιασμό ιστοσελίδων. Μεγαλύτερο ενδιαφέρον στο περιεχόμενο και όχι στο layout.

Δυναμικό περιεχόμενο: οι χρήστες αλληλεπιδρούν με το site (ζητάνε να δουν περιεχόμενο, κάνουν αναζήτηση κτλ)
Προσθήκη – διαγραφή – τροποποίηση άμεσα στον ιστότοπο

Οι σελίδες δημιουργούνται όταν τις ζητήσει ο χρήστης

Γιατί Joomla

- Το Joomla είναι το πιο διαδεδομένο CMS.
- Έχει την μεγαλύτερη κοινότητα χρηστών και ανανεώνεται συνεχώς με νέα templates, modules, components.
- Καλό είναι ένα CMS που βγαίνει στην αγορά αλλά σαφώς καλύτερο κάποιο που ανανεώνεται συνεχώς και έχει και θερμούς υποστηρικτές

Βασικά στοιχεία του Joomla

- Apache ή IIS server

- Γλώσσα προγραμματισμού PHP

Το Joomla είναι μια εφαρμογή, γραμμένη σε PHP, οπότε είναι απαραίτητο ο server να υποστηρίζει PHP

- Βάση Δεδομένων (MySQL ή Postgres)

Το Joomla χρησιμοποιεί μια βάση δεδομένων για την αποθήκευση των πληροφοριών που απαρτίζουν τον ιστότοπο.

Joomla - Εγκατάσταση

Δύο οι περιπτώσεις

- Εγκατάσταση τοπικά στον υπολογιστή μας
- Εγκατάσταση σε ένα πλάνο φιλοξενίας

Τι επιλέγουμε;

Εγκατάσταση τοπικά και έπειτα μεταφορά σε έναν
web server

Τοπική Εγκατάσταση σε περιβάλλον Windows - LINUX

Windows:

Απαραίτητα

- Apache, IIS ή άλλος server που να υποστηρίζει PHP
- PHP
- MySQL ή Postgres

LINUX: οι περισσότερες διανομές LINUX περιλαμβάνουν όλα τα παραπάνω (Apache, PHP, MySQL)

Πακέτο εγκατάστασης XAMPP

Ο πιο εύκολος τρόπος να εγκαταστήσουμε τον server, την PHP και την MySQL είναι να προμηθευτούμε το XAMPP από την ακόλουθη διεύθυνση

<http://www.apachefriends.org/en/xampp.html>

Το παραπάνω είναι ένα πακέτο που περιλαμβάνει τον Apache, την PHP και την MySQL.

Αφού το «κατεβάσουμε» και το εκτελέσουμε έχουμε στον υπολογιστή μας τα απαραίτητα για να ξεκινήσουμε την εγκατάσταση του Joomla.

XAMPP

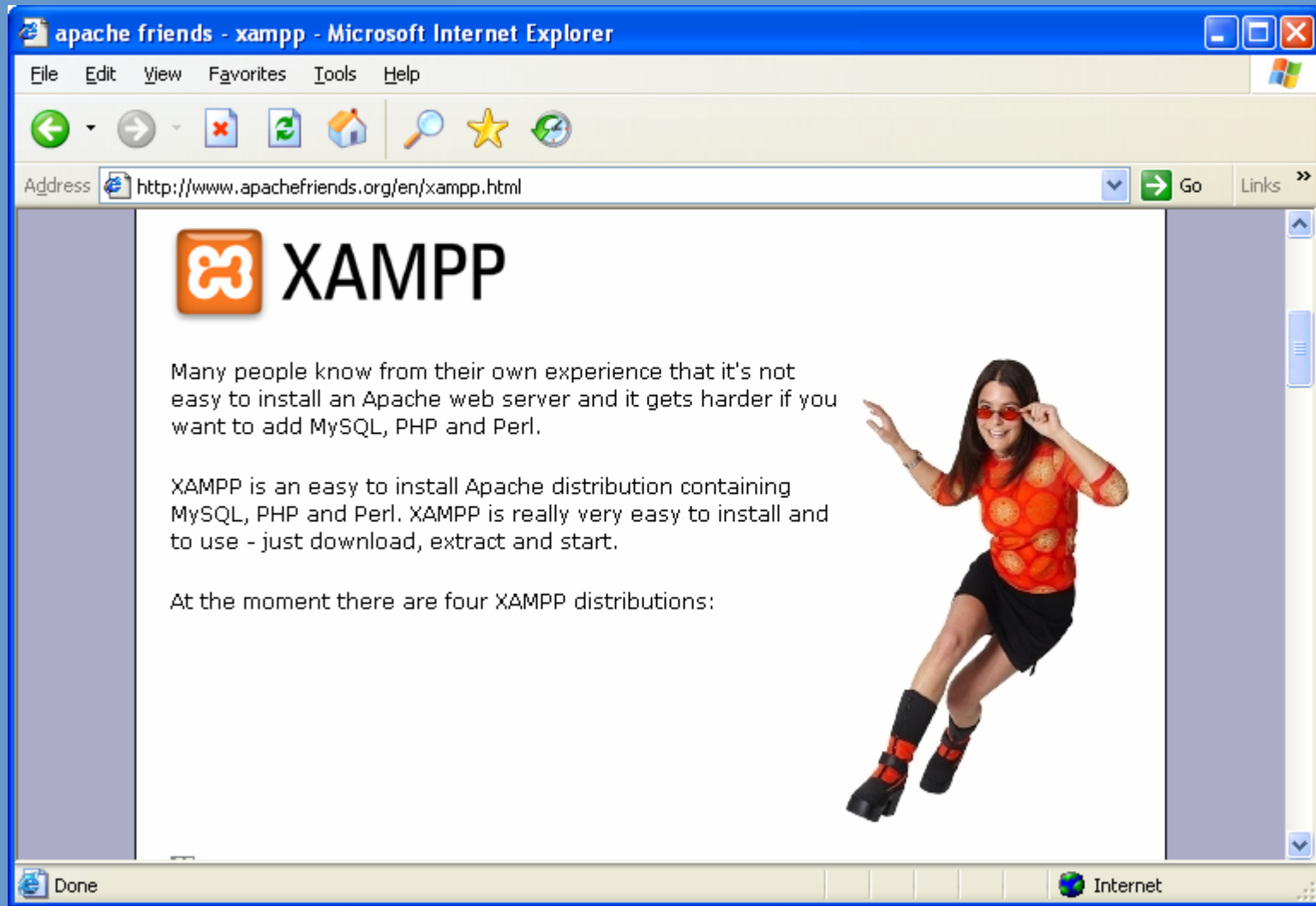

Συμβουλές για το XAMPP

Επιλέξτε για εγκατάσταση έναν φάκελο εκτός του “Program Files”. Για παράδειγμα δημιουργήστε έναν φάκελο c:\XAMPP

Αυτό εξασφαλίζει «απλές διαδρομές» και επίσης αν έχετε VISTA δεν θα έχετε προβλήματα με τους περιορισμούς ασφαλείας

XAMPP - εγκατάσταση

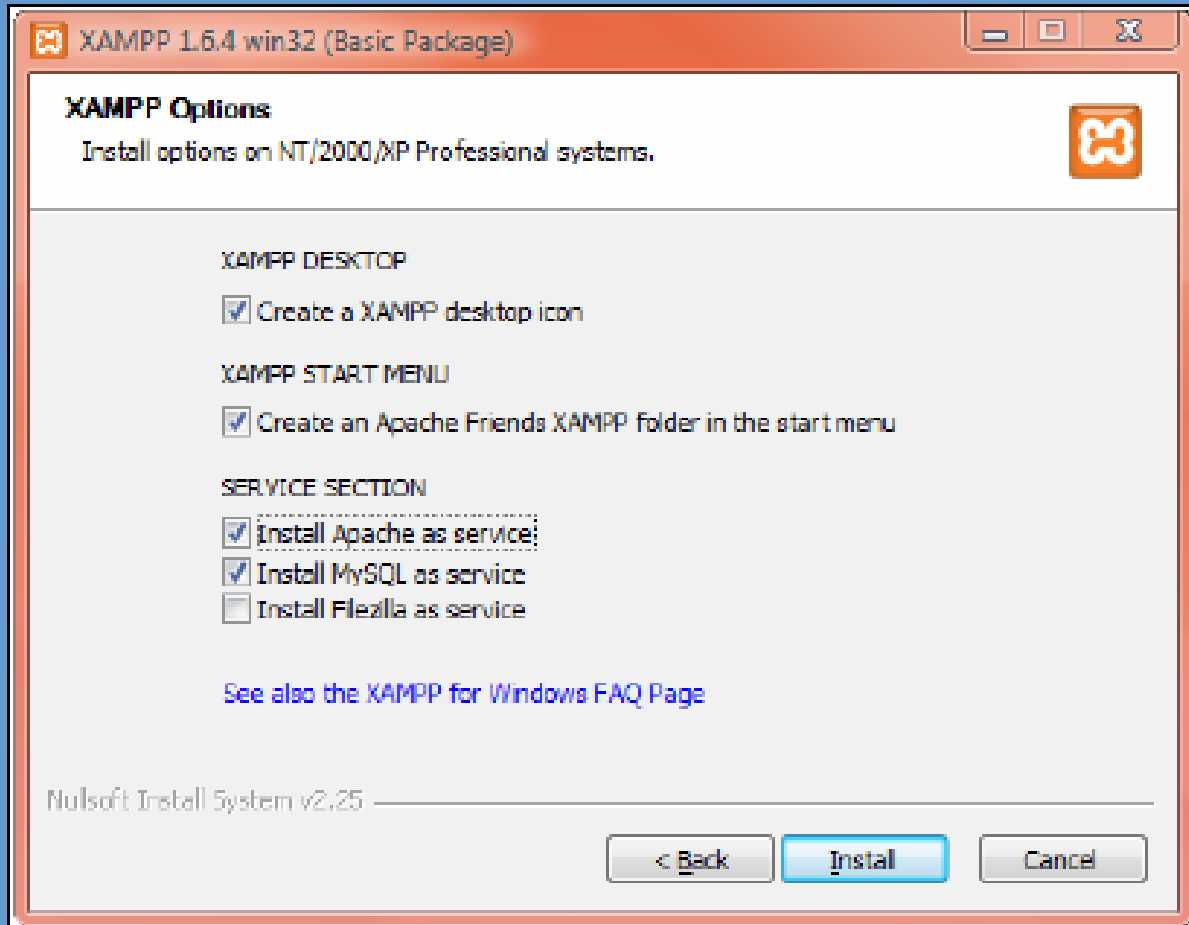

Προτείνεται η εγκατάσταση των Apache και MySQL ως services

XAMPP - εγκατάσταση

Joomla - εγκατάσταση

Που το βρίσκουμε

- Για να αποκτήσουμε το Joomla, μπορούμε να επισκεφτούμε τις ακόλουθες διευθύνσεις:

- <http://www.joomla.org>

- <http://www.joomla.gr>

Αφού «κατεβάσουμε» την τελευταία έκδοση (τώρα είναι η 1.5.2), αποσυμπιέζουμε το αρχείο στον φάκελο c:\xampp\htdocs

Joomla - εγκατάσταση

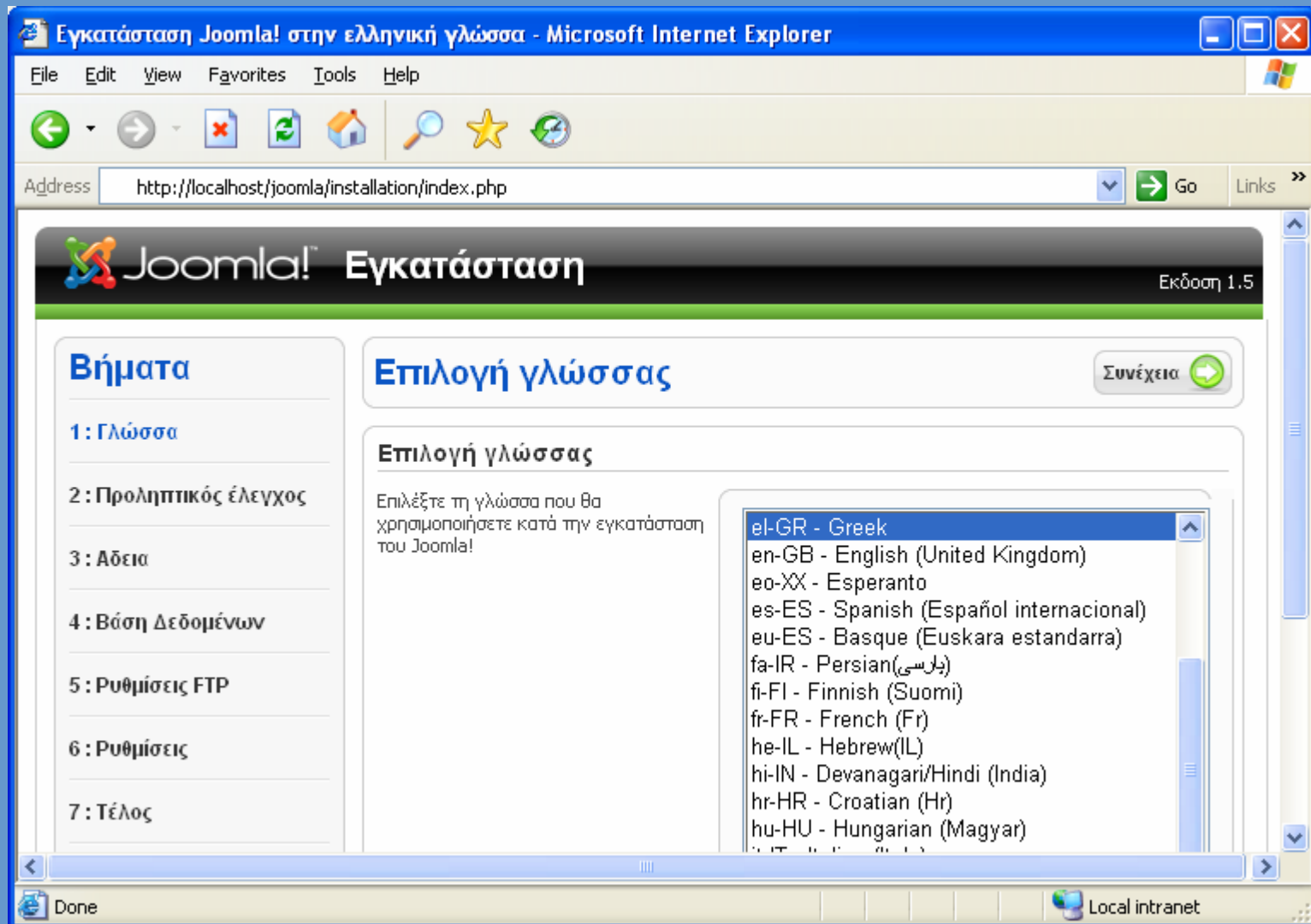

Joomla - εγκατάσταση

The main heading is "Joomla! Εγκατάσταση" with "Έκδοση 1.5" on the right. A sidebar on the left lists the installation steps:

- 1: Γλώσσα
- 2: Προληπτικός έλεγχος (highlighted)
- 3: Άδεια
- 4: Βάση Δεδομένων
- 5: Ρυθμίσεις FTP
- 6: Ρυθμίσεις
- 7: Τέλος

The main content area is titled "Προληπτικός έλεγχος" (Pre-flight check). It includes buttons for "Επανελέγχος" (Refresh), "Πίσω" (Back), and "Συνέχεια" (Next). Below this, a message reads: "Προληπτικός έλεγχος για Joomla! 1.5.1 Production/Stable [Seenu] 8-February-2008 22:00 GMT: Εάν κάποιο από τα στοιχεία επισημαίνεται με κόκκινο χρώμα, παρακαλώ διορθώστε το. Διαφορετικά η εγκατάσταση του Joomla μπορεί να μην λειτουργεί σωστά."

A table of system requirements is shown:

Έκδοση PHP >= 4.3.10	Ναι
- Υποστήριξη συμπίεσης zlib	Ναι
- Υποστήριξη XML	Ναι
- Υποστήριξη MySQL	Ναι
MB language is default	Ναι
MB string overload off	Ναι
configuration.php	Ναι
Εγγράψιμο	

At the bottom, there is a section for "Συνιστώμενες ρυθμίσεις:" (Recommended settings:).

Joomla - εγκατάσταση

Joomla – οθόνη διαχείρισης

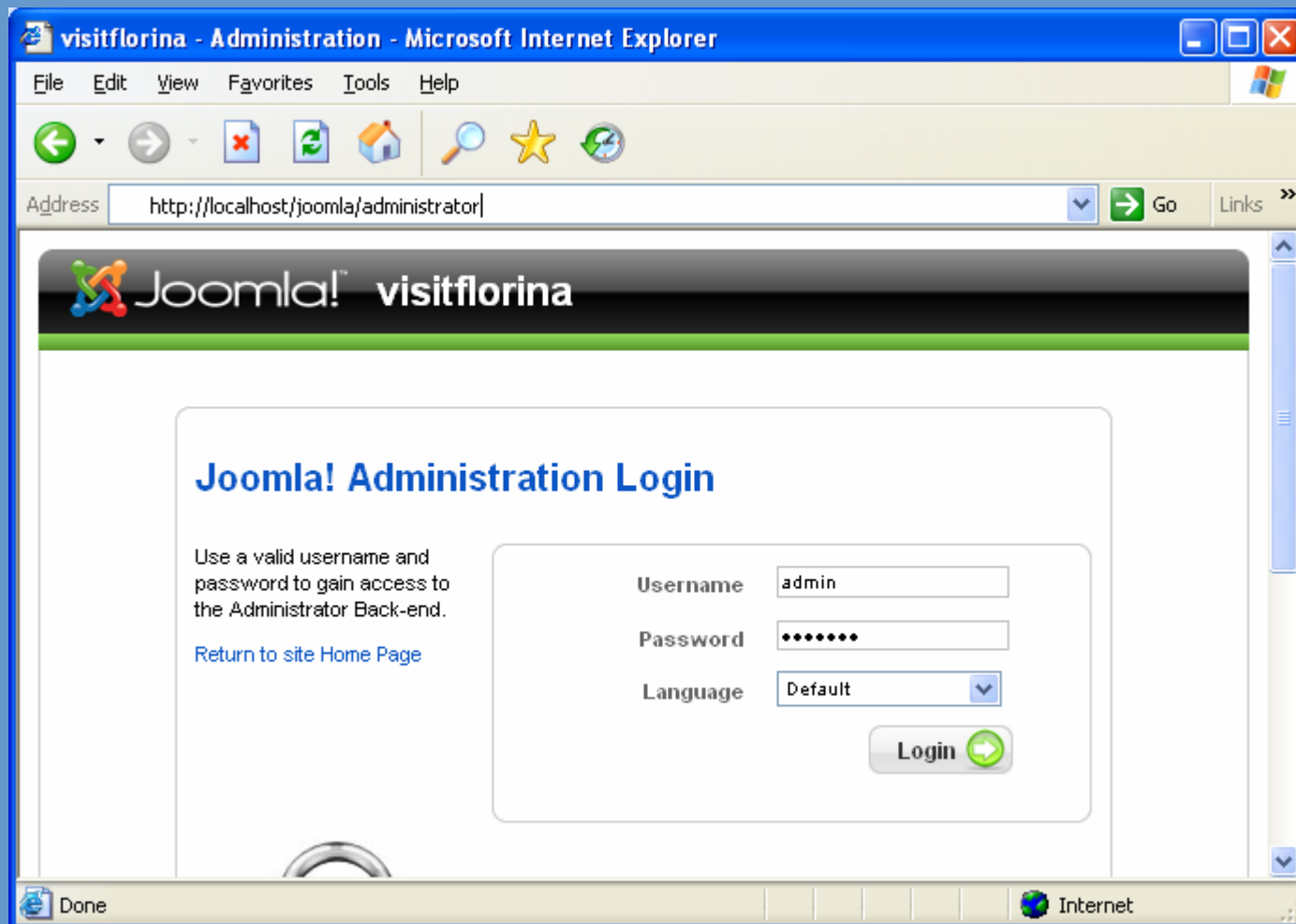

<http://localhost/joomla/administrator>

Joomla – οθόνη διαχείρισης

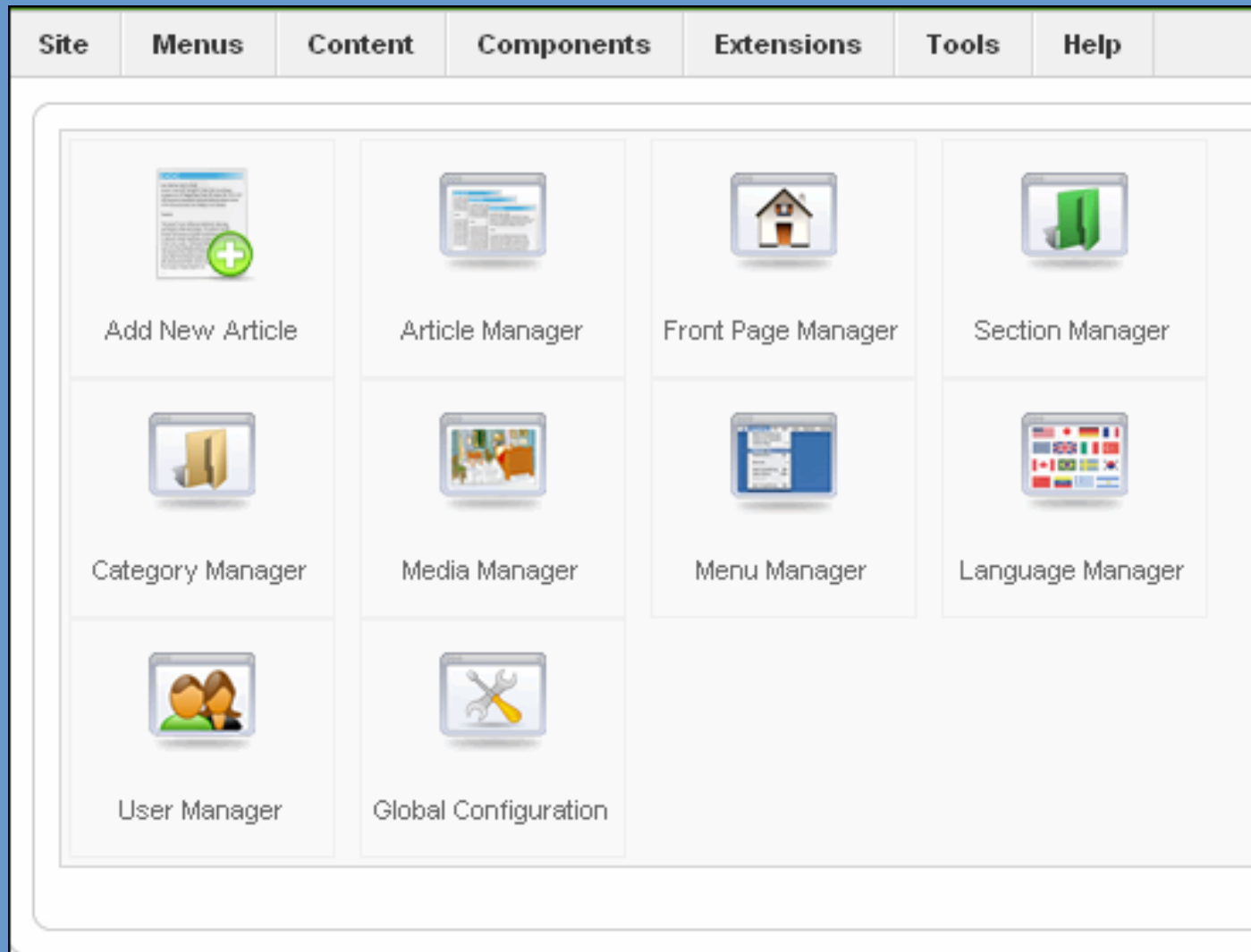

Μεταφορά σε πλάνο φιλοξενίας

- Εξαγωγή της βάσης δεδομένων από το xampp <http://localhost/xampp/phpmyadmin>
- Μεταφορά αρχείων με ένα πρόγραμμα FTP
- Δημιουργία νέας βάσης δεδομένων
- Εισαγωγή στοιχείων στη νέα βάση
- Αλλαγή στο configuration.php με τα νέα στοιχεία πλέον

Χρήσιμοι Σύνδεσμοι

- www.joomla.org
- www.joomla.gr
- www.joomlancode.org
- <http://forum.joomla.org>
- <http://help.joomla.org>
- <http://extensions.joomla.org>